Plan parcellaire cadastral - version au 1/1/2008

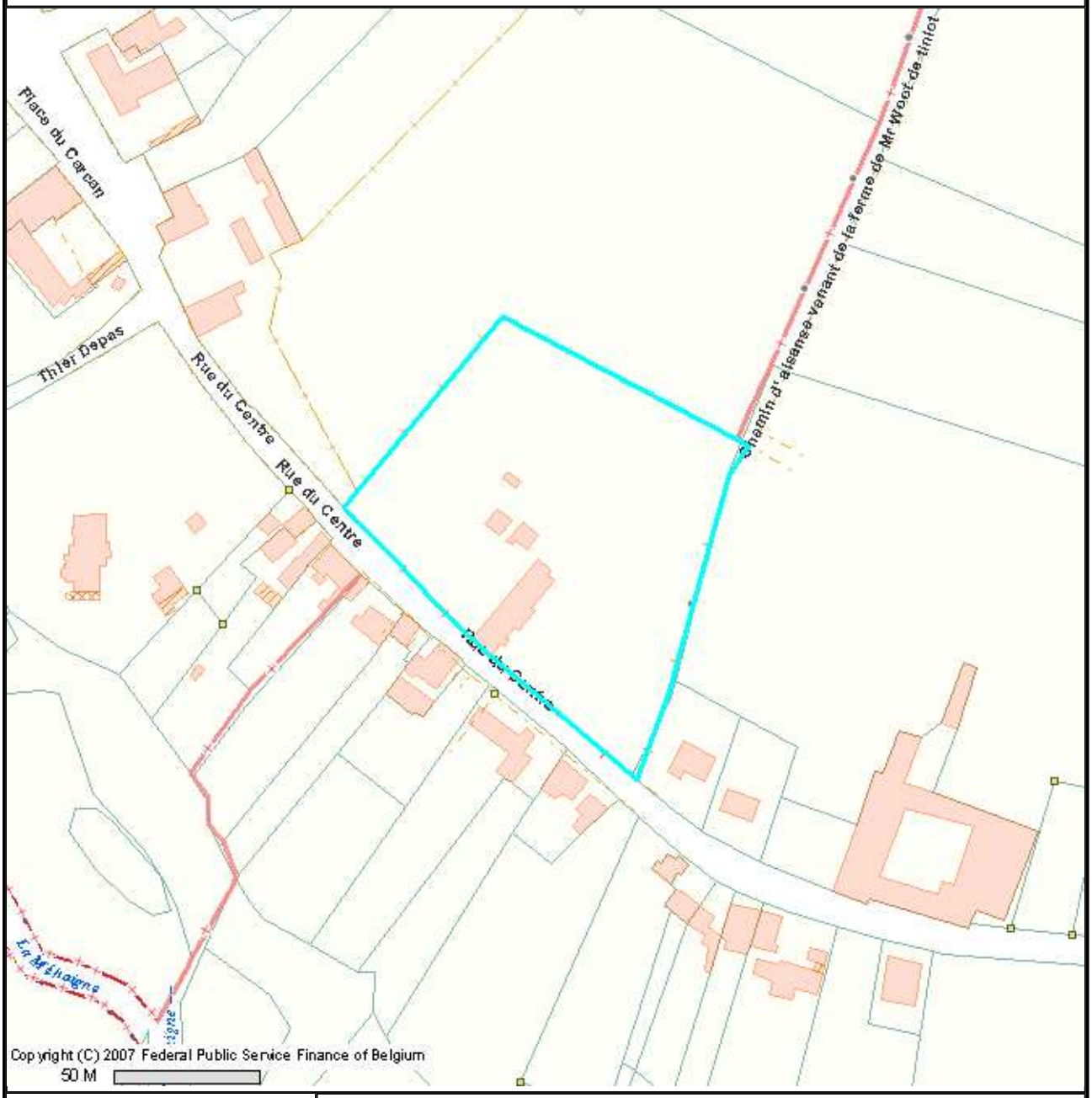

Produit au moyen du CADMAP WEB VIEWER
© Les données cadastrales de ce document appartiennent exclusivement à l'Administration Générale de la Documentation patrimoniale.
Ce document ne peut pas servir d'extrait cadastral officiel.